

# BACHELOR OF SCIENCE HES-SO EN ÉCONOMIE D'ENTREPRISE

BACHELOR OF SCIENCE  
HES-SO IN  
BETRIEBSÖKONOMIE

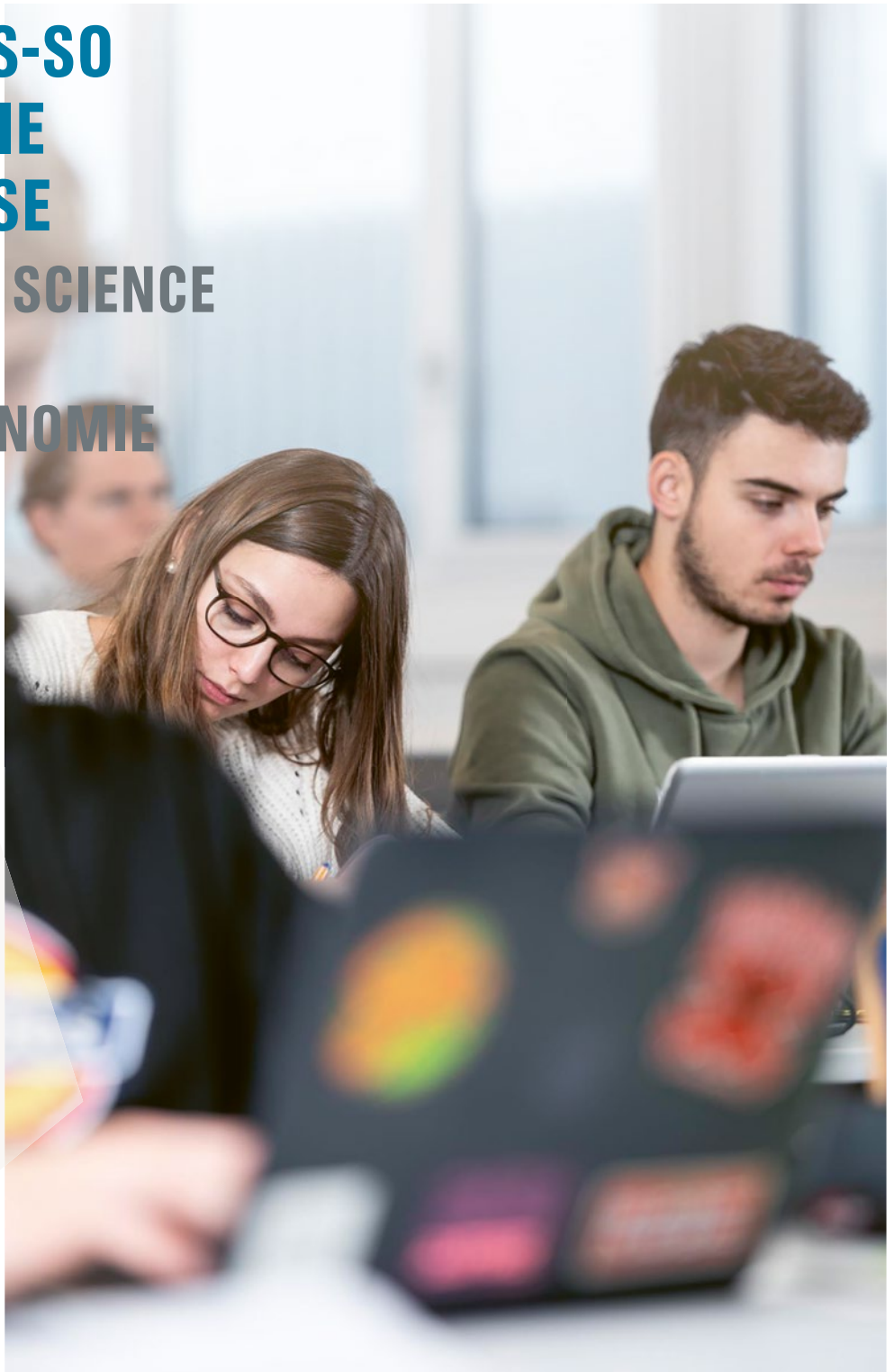

## HAUTE ÉCOLE SPÉCIALISÉE DE SUISSE OCCIDENTALE (HES-SO) FACHHOCHSCHULE WESTSCHWEIZ

Créée en 1998, la Haute école spécialisée de Suisse occidentale (HES-SO) est constituée de six domaines et d'un vaste réseau de hautes écoles, dont la Haute école de gestion Fribourg. Au fil des années, cette entité est devenue un large réservoir de compétences, de savoirs, d'idées, d'innovations et de créativité. La HES-SO est reconnue par la Confédération et membre de swissuniversities. Elle joue un rôle prépondérant dans le développement socio-économique et culturel dans les sept cantons de la Suisse occidentale et se positionne comme une actrice reconnue du paysage suisse et international de l'enseignement supérieur.

Die 1998 gegründete Fachhochschule Westschweiz (HES-SO) umfasst sechs Fachbereiche sowie ein breites Netzwerk an Hochschulen, darunter die Hochschule für Wirtschaft Freiburg. Im Laufe der Jahre hat sich diese Einrichtung zu einem grossen Reservoir an Kompetenzen, Ideen, Innovationen, Kreativität und Wissen entwickelt. Die HES-SO ist vom Bund anerkannt und Mitglied von swissuniversities. Zudem spielt sie eine entscheidende Rolle bei der sozioökonomischen und kulturellen Entwicklung in den sieben Kantonen der Westschweiz und positioniert sich als anerkannte Akteurin der schweizerischen und internationalen Hochschullandschaft.



## HAUTE ÉCOLE DE GESTION FRIBOURG (HEG-FR) HOCHSCHULE FÜR WIRTSCHAFT FREIBURG (HSW-FR)

### 30 ANS D'EXPÉRIENCE

Depuis sa création en 1991, notre école n'a cessé de se développer en s'adaptant aux réalités économiques et à la demande du marché. Cette volonté se manifeste notamment grâce à notre stratégie d'innovation. L'étendue et la qualité de nos programmes de formation (Bachelor, Master et formation continue) ainsi que l'implication et les compétences de notre corps professoral attirent, chaque année, de plus en plus d'étudiantes et étudiants. La croissance de notre établissement est aussi marquée par le renforcement de nos activités liées à la recherche appliquée et au développement (Ra&D). Des projets ciblés sur des thèmes d'actualité démontrent notre force d'innovation. Nous sommes considérés en Suisse comme des précurseurs dans le domaine de la formation, de la recherche interdisciplinaire et de l'entrepreneuriat. La prise en charge de nombreux mandats par nos instituts nous permet de nous positionner en tant que partenaire solide auprès des PME, des grandes entreprises et des organisations à but non lucratif en Suisse comme à l'étranger.

### 30 JAHRE ERFAHRUNG

Seit ihrer Gründung im Jahr 1991 hat sich unsere Hochschule laufend weiterentwickelt und den wirtschaftlichen Realitäten und der Marktnachfrage angepasst. Diese Bereitschaft zur Weiterentwicklung spiegelt sich insbesondere in unserer Innovationsstrategie. Gleichzeitig lassen ein breit gefächertes Spektrum, die Qualität der Studiengänge (Bachelor, Master und Fortbildung) sowie das Engagement und die Kompetenzen unserer Dozierenden die Zahl der Studierenden ständig ansteigen. Das Wachstum der Hochschule für Wirtschaft (HSW-FR) zeigt sich überdies im Ausbau unserer Aktivitäten im Bereich der angewandten Forschung und Entwicklung (aF&E). Mit Schwerpunktprojekten zu aktuellen Themen stellen wir unsere Innovationskraft unter Beweis. In der Schweiz zählen wir zu den Vorreitern in Sachen innovativer Ausbildungskonzepte, interdisziplinärer Forschung, Entrepreneurship und Innovation. Dank der Übernahme zahlreicher Mandate seitens unserer Institute vermag sich die HSW-FR als zuverlässiger Partner von KMU, Grossunternehmen und gemeinnützigen Organisationen in der Schweiz und im Ausland zu positionieren.

## EDITORIAL

**AVEC PLUS DE 650 ÉTUDIANTES ET ÉTUDIANTS, LA HAUTE ÉCOLE DE GESTION FRIBOURG (HEG-FR) A FAIT SES PREUVES ET RÉPOND PARFAITEMENT AUX ATTENTES DE LA PRATIQUE TANT SUR LE PLAN NATIONAL QU'INTERNATIONAL ET CE DEPUIS SES DÉBUTS.**

Vous recherchez une formation moderne, axée sur la pratique et renommée sur le marché de l'emploi ? Inutile de chercher plus loin : notre filière Bachelor



Luca Perazzi  
Doyen / Directeur adjoint

of Science en économie d'entreprise vous prépare, selon des méthodes didactiques de pointe, à exercer une fonction exigeante dans le secteur privé ou dans l'administration, grâce à une large gamme de compétences (méthodologiques, sociales et personnelles) et de capacités. A la fois proche de la réalité du terrain et généraliste, la formation vous permettra d'intégrer directement divers secteurs à la fin de vos études.

Située au cœur du triangle Berne-Neuchâtel-Lausanne,

à proximité de la gare, la HEG-FR est très facilement accessible de partout. Véritable pôle d'enseignement et de recherche, le campus de Pérolles regroupe différentes hautes écoles spécialisées, plusieurs facultés universitaires et des instituts de recherche de renom. L'esprit étudiantin caractéristique de Fribourg, ville universitaire, s'y exprime pleinement.

Nous sommes depuis toujours le reflet de l'identité multiculturelle de Fribourg en proposant différentes formules linguistiques : ainsi, vous pouvez suivre tous les cours en français ou opter pour le cursus bilingue (français et allemand) ou trilingue (français, allemand et anglais). Nouveauté, dès septembre 2022, les étudiantes et étudiants ont la possibilité de suivre le cursus bilingue allemand et anglais.

Deux voies de formation s'offrent par ailleurs à vous : la formation en cours d'emploi et celle à plein temps. Les deux tiennent compte de la

**DIE HOCHSCHULE FÜR WIRTSCHAFT FREIBURG (HSW-FR) ORIENTIERT SICH MIT IHREN RUND 650 STUDIERENDEN MIT ERFOLG AN DEN BEDÜRFNISSEN DER NATIONALEN UND INTERNATIONALEN PRAXIS.**

Falls Sie eine zeitgemässe, praxisorientierte Ausbildung mit hoher Anerkennung auf dem Arbeitsmarkt suchen, sind Sie bei uns genau richtig. Unser Studium zum Bachelor of Science in Betriebsökonomie bereitet Sie mit modernsten didaktischen Methoden auf eine anspruchsvolle Aufgabe in der Privatwirtschaft oder öffentlichen Verwaltung vor, insofern Ihnen eine breite Palette an Kompetenzen und Fähigkeiten mit auf den Weg gegeben wird (Fach-, Methoden-, Sozial- und Selbstkompetenzen). Die konsequente Praxisnähe sowie eine generalistische Ausrichtung der Ausbildung befähigen Sie, unmittelbar nach Studienabschluss in verschiedenen Branchen tätig zu sein.

Verkehrstechnisch zentral im Dreieck Bern-Neuenburg-Lausanne in Bahnhofsnähe gelegen, ist die HSW-FR ideal erreichbar. Der Campus Pérolles kann als regelrechter Unterrichts- und Forschungspool bezeichnet werden, befinden sich hier doch neben verschiedenen Fachhochschulen mehrere universitäre Fakultäten sowie bedeutende Forschungsinstitutionen. Das studentische Flair, das Freiburg als universitäre Stadt auszeichnet, ist hier besonders zu spüren.

Die multikulturelle Identität der Stadt Freiburg machen wir uns seit langer Zeit zu eigen, insofern wir Ihnen Gelegenheit bieten, das Studium in verschiedenen sprachlichen Varianten zu durchlaufen. Sie können die Ausbildung vollumfänglich in deutscher Sprache absolvieren, haben freilich ebenso die Möglichkeit, zwei- (Deutsch und Französisch oder Deutsch und Englisch) oder dreisprachig (Deutsch, Französisch und Englisch) zu studieren.

Das Studium kann berufsbegleitend oder Vollzeit belegt werden. Beide Modelle berücksichtigen die Notwendigkeit, Studium, Beruf und Freizeit in Einklang zu bringen. Im Vollzeit-Modus über drei Jahre finden die Kurse an maximal vier Wochentagen statt, sodass einer kleinen, regelmässigen beruflichen Aktivität nachgegangen werden kann. Die Kurse des berufsbegleitenden Studiums oder des



« LA HEG DISPENSE UNE FORMATION ÉCONOMIQUE DE QUALITÉ AVEC UNE GRANDE DIVERSITÉ DE COURS ET D'OPTIONS DANS PLUSIEURS LANGUES. EN MÉLANT JUDICIEUSEMENT L'ASPECT THÉORIQUE AVEC DES TRAVAUX PRATIQUES, ELLE OFFRE UNE VISION COMPLÈTE AUX ÉTUDIANTES ET ÉTUDIANTS QUI, UNE FOIS LEUR CURSUS ACHEVÉ, DISPOSENT DE TOUS LES OUTILS POUR MENER À BIEN LEUR CARRIÈRE PROFESSIONNELLE. »

Patrick Koller –  
Communications Director, FIBA –  
International Basketball Federation



Beat Achermann  
Dekan / Stv. Direktor





nécessité actuelle de concilier études, travail et loisirs. Dans la formule à plein temps, les cours sont dispensés sur trois ans, à raison de quatre jours au maximum par semaine, afin que les étudiantes et étudiants puissent exercer une petite activité professionnelle régulière. La formation en cours d'emploi ou à temps partiel regroupe les cours sur une journée dans la semaine et deux soirées. La formule en cours d'emploi permet de travailler quatre jours par semaine (un taux d'occupation de minimum 50 % est requis). En règle générale, aucun cours n'est dispensé le week-end, quelle que soit la formule choisie.

Malgré l'évolution fulgurante qu'elle a connue ces dernières années, la HEG-FR est restée fidèle à elle-même. Il y règne une ambiance conviviale, et ses classes relativement petites sont le gage d'une formation interactive jugée très enrichissante par les étudiantes et étudiants comme par le corps professoral.

Nous nous engageons à délivrer un enseignement de haute qualité, basé sur des principes humanistes. Nous nous réjouissons de vous convaincre de notre vision.

Teilzeitstudiums werden an einem Wochentag sowie an zwei Abenden durchgeführt. Folglich sind Sie in der Lage, an vier Wochentagen zu arbeiten. Für das berufsbegleitende Studium ist ein Beschäftigungsgrad von mindestens 50% nötig. Das Wochenende ist in beiden Studienmodellen in der Regel unterrichtsfrei.

Trotz der rasanten Entwicklung der vergangenen Jahre ist sich die HSW-FR selbst treu geblieben. Es herrscht eine ausgesprochen familiäre Ambiance. Übersichtliche Klassen sorgen dafür, dass der Unterricht interaktiv gestaltet werden kann, was von Studierenden und Dozierenden als höchst bereichernd empfunden wird.

Unsere Hochschule verpflichtet sich, den Studierenden eine qualitativ exzellente Ausbildung auf der Basis humanistischer Grundsätze anzubieten. Wir freuen uns, Sie von unserer Vision überzeugen zu dürfen.

Rico Baldegger  
Directeur / Direktor

Beat Achermann  
Doyen section germanophone / Directeur adjoint  
Dekan deutschsprachiger Fachbereich Bachelor / Stv. Direktor

Luca Perazzi  
Doyen section francophone / Directeur adjoint  
Dekan französischsprachiger Fachbereich Bachelor / Stv. Direktor

## LE SYSTÈME DE FORMATION EN SUISSE DAS BILDUNGSSYSTEM DER SCHWEIZ



Le système éducatif suisse propose deux voies de formation de niveau tertiaire :

- **Les hautes écoles universitaires (universités cantonales et écoles polytechniques fédérales)** : filières de formation académique traditionnelles, principalement axées sur la recherche fondamentale.
- **Les hautes écoles spécialisées (HES)** : filières orientées vers la pratique, axées sur la recherche appliquée et le développement. Elles permettent, entre autres, aux bénéficiaires d'une formation professionnelle initiale complétée d'une maturité professionnelle d'accéder à une formation supérieure.

Das Bildungssystem der Schweiz kennt zwei tertiäre Bildungswege:

- **Die universitären Hochschulen (die Universitäten der Kantone und die eidgenössischen technischen Hochschulen)**: Hierbei handelt es sich um traditionelle akademische Ausbildungsgänge, die hauptsächlich auf Grundlagenforschung ausgerichtet sind.
- **Die Fachhochschulen (FH)**: Die hier angebotenen Lehrgänge orientieren sich an der Praxis mit Schwerpunkt auf angewandter Forschung und Entwicklung. Diese Studiengänge ermöglichen unter anderem Absolvierenden einer beruflichen Erstausbildung, die zusätzlich über eine Berufsmatura verfügen, den Zugang zu einer Hochschulausbildung.



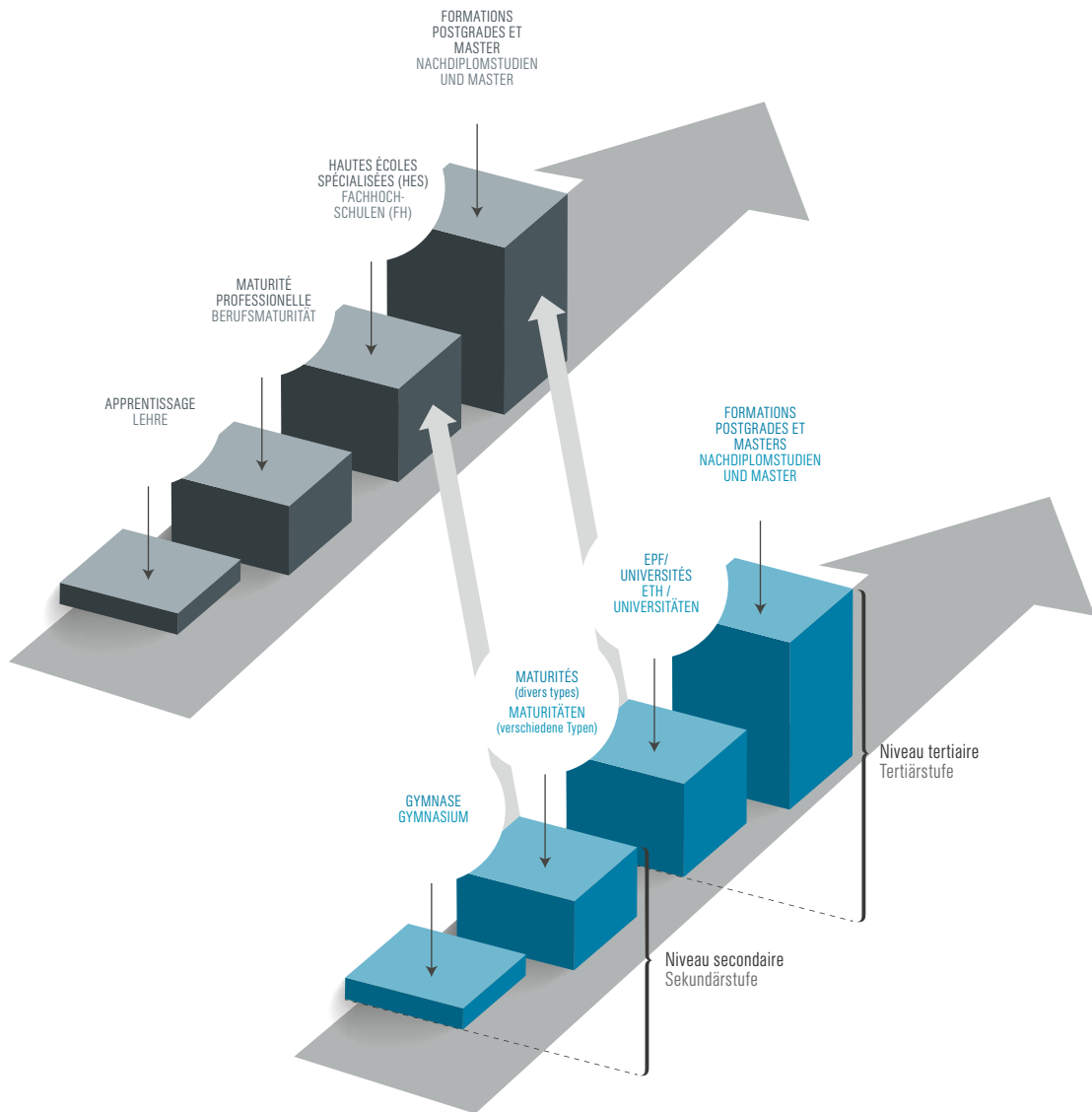

**HAUTE ÉCOLE SPÉCIALISÉE FRIBOURG (HES-SO/FR)**

- Haute école de gestion
- Haute école d'ingénierie et d'architecture
- Haute école de santé
- Haute école de travail social

**FACHHOCHSCHULE FREIBURG (HES-SO/FR)**

- Hochschule für Wirtschaft
- Hochschule für Technik und Architektur
- Hochschule für Gesundheit
- Hochschule für soziale Arbeit



# LE SYSTÈME DE BOLOGNE DAS BOLOGNA-SYSTEM

Signée en 1999 par la Suisse, la déclaration de Bologne établit un système de grades académiques facilement comparables sur le plan international (Bachelor, Master et Doctorat). Il vise tant à promouvoir la mobilité du monde étudiant, du corps enseignant et des chercheuses et chercheurs qu'à assurer la qualité de l'enseignement.

Die Bologna-Erklärung, die 1999 auch von der Schweiz unterzeichnet wurde, konstituiert ein System von international vergleichbaren akademischen Bildungsgraden (Bachelor, Master und Doktorat), das die Mobilität von Studierenden, Lehrkräften und Forschenden fördert und die Qualität der Hochschulbildung gewährleistet.

« MA FORMATION EN ÉCONOMIE D'ENTREPRISE SUIVIE AU SEIN DE LA HEG-FR M'A OUVERT DE NOUVEAUX HORIZONS ; D'ABORD UN VÉRITABLE TREMPLIN PROFESSIONNEL ET ENSUITE UN VECTEUR VERS LE SAVOIR. »

Nicolas Caputo –  
Responsable financier HES-SO Fribourg  
(Alumni 2003)

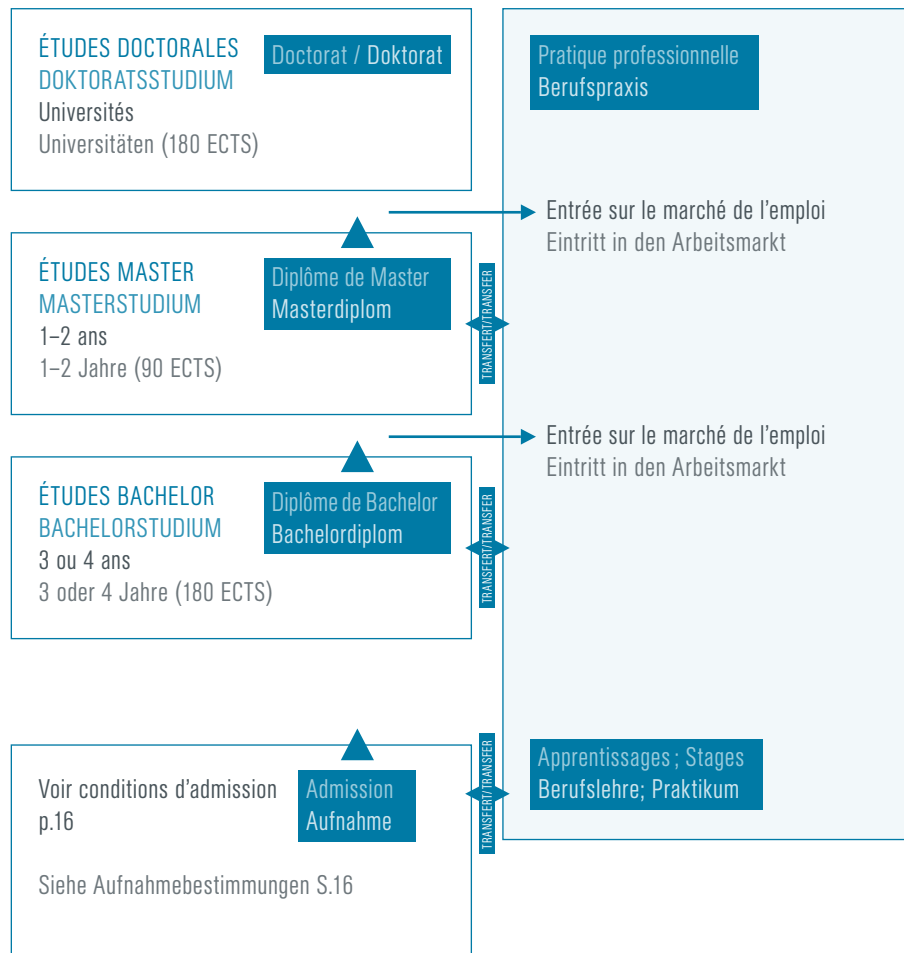



# BACHELOR EN ÉCONOMIE D'ENTREPRISE

## BACHELOR IN BETRIEBSÖKONOMIE

«DIE ORIENTIERUNG DER HSW-FR AN DER PRAXIS HAT MIR ERLAUBT, DIE VERSCHIEDENEN INTERAKTIONEN DER WIRTSCHAFT ZU VERSTEHEN. ALS EHEMALIGER SPITZENSORTLER KONNTE ICH IN OPTIMALER ART UND WEISE STUDIUM UND SPORT VEREINBAREN.»

Valentin Wegmann –  
Swiss Timing Ltd  
(Alumni 2003)

### PROCHE DE LA RÉALITÉ DU TERRAIN

Notre mission est d'allier théorie et pratique afin de préparer au mieux nos futures diplômées et diplômés à entrer dans le monde professionnel. Nous veillons particulièrement à maintenir un équilibre entre la sphère académique et pratique au sein de notre corps professoral. Ainsi, la matière des cours enseignés est enrichie par des exemples concrets. A cet égard, la HEG-FR dispose d'un corps enseignant travaillant dans des entreprises et au sein des instituts de notre école.

### VOIES DE FORMATION

La formation est dispensée à plein temps (sur 3 ans) et en cours d'emploi (sur 4 ans) pour un total de 180 ECTS :

### BERUFSNAHE AUSBILDUNG

Unsere «Raison d'Être» ist die Verbindung von Theorie und Praxis, um unsere Diplomierten optimal auf die Berufswelt vorzubereiten. Wir achten deshalb besonders auf eine ausgewogene Mischung aus Wissenschaft und Praxis unter unseren Dozierenden, sodass wir unsere Studieninhalte mit konkreten Beispielen aus der Praxis zu bereichern vermögen. Zur Sicherstellung der Praxisnähe beschäftigt die HSW-FR Dozierende, die in Unternehmen und in unseren Instituten tätig sind.

### AUSBILDUNGSWEGE

Das Studium, in dem insgesamt 180 ECTS erworben werden können, erfolgt entweder Vollzeit (über drei Jahre) oder berufsbegleitend (über vier Jahre):

	Plein temps (PT) Vollzeitstudium (VZ)	En emploi (EE)* Berufsbegleitendes Studium (BB)*
Durée / Studiendauer	3 ans / 3 Jahre	4 ans / 4 Jahre
Unités de 45 min par semaine Einheiten zu 45 Min. pro Woche	16 à 33 / 16 bis 33	16 à 20 / 16 bis 20
Unités de 45 min au total Einheiten zu 45 Min. insgesamt	2500 / 2500	2500 / 2500

\* min. 50 % / mind. 50%

«DAS BERUFSBEGLEITENDE STUDIUM AN DER HSW-FR HAT MICH EINE PRAGMATISCHE HERANGEHENSWEISE AN NEUE AUFGABEN SOWIE EFFIZIENTES ZEITMANAGEMENT GELEHRT. DANK DES DREISPRACHIGEN STUDIUMS KONNTE ICH ZUDEME MEINE FREMDSPRACHENKENNTNISSE STARK VERBESSERN.»

Larissa Schwaller –  
Doktorierende Universität Bern  
(Alumni 2017)

## DOMAINES D'ÉTUDES

Le plan de cours de notre Bachelor of Science en économie d'entreprise est constitué de plusieurs modules d'enseignement liés aux domaines suivants :

- Management stratégique
- Comptabilité et Finance
- Marketing
- Ressources humaines
- Supply Chain Management / Logistique
- Gestion de projet
- Analyse des systèmes d'information
- Droit et fiscalité
- Economie politique et faits d'actualité
- Informatique, mathématiques et statistique
- Langues et communication

Au cours des deux derniers semestres, hormis quelques cours imposés, l'étudiante ou l'étudiant choisit des branches à option dans les domaines suivants :

- Leadership & Human Resources
- Marketing & Strategy
- Banking & Finance
- Finance & Accounting
- Global Challenges, SMES & Impact Entrepreneurship
- Competitvity & Sustainability in digital society

Ces options permettent une immersion dans des conditions proches de la pratique professionnelle grâce à des projets concrets effectués en collaboration avec divers partenaires économiques. En parallèle, un travail de Bachelor portant sur un thème ayant trait à l'économie d'entreprise ou à l'administration doit être rédigé. Ce thème doit inclure un travail pratique effectué dans le cadre d'une entreprise ou d'une organisation. Un quart du cursus (options et travail de Bachelor) peut ainsi être personnalisé.

## STUDIENINHALT

Der Studienplan unseres Bachelor of Science in Betriebsökonomie besteht aus einer Reihe von Unterrichtsmodulen, die Themen aus den folgenden Fächern umfassen:

- Strategisches Management
- Rechnungswesen und Finanzmanagement
- Marketing
- Personalwesen
- Supply Chain Management/Logistik
- Projektmanagement
- Analyse des Informationssystems
- Recht und Steuern
- Volkswirtschaftslehre und Wirtschaftsaktualität
- Informatik, Mathematik und Statistik
- Sprachen und Kommunikation

Abgesehen von einigen vorgegebenen Unterrichtsveranstaltungen, wählen die Studierenden in den beiden letzten Semestern unter:

- Leadership & Human Resources
- Marketing & Strategy
- Banking & Finance
- Finance & Accounting
- Global Challenges, SMES & Impact Entrepreneurship
- Competitvity & Sustainability in digital society

Im Rahmen dieser Optionen wirken die Studierenden unter praxisnahen Bedingungen in konkreten Projekten mit, die in Zusammenarbeit mit verschiedenen Partnern aus der Wirtschaft durchgeführt werden. Im letzten Semester schreiben die Studierenden eine Bachelorarbeit über ein betriebswirtschaftliches Thema. Diese Arbeit ist praxisorientiert und beschäftigt sich mit einer Problematik oder einem Projekt eines Unternehmens bzw. einer Organisation. Ein Viertel des Studiengangs (Optionen und Bachelorarbeit) können die Studierenden also ihren persönlichen Wünschen anpassen.

## ORIENTATIONS

La HEG-FR propose en dernière année d'études, en plus d'une large palette de cours à option, deux orientations : «Digital Business» et «Management durable». Celles-ci permettent aux étudiant.es d'acquérir des connaissances approfondies dans un domaine spécialisé et actuel du monde du travail. Le choix du travail de Bachelor dans le domaine d'approfondissement sélectionné, consolide leurs compétences et leurs connaissances. L'orientation suivie est mentionnée sur le diplôme de fin d'études.

### ORIENTATION DIGITAL BUSINESS

La HEG-FR est la seule HEG en Suisse romande à dispenser d'une orientation en Digital Business. Son objectif est de former des gestionnaires avec des connaissances et des compétences en vue d'une économie et d'un environnement numérisés. Elles et ils seront en mesure de développer une vision intégrant l'aspect numérique.

Les participantes et participants seront à même de comprendre où trouver et comment gérer les ressources nécessaires à la gestion d'un projet de numérisation.

### ORIENTATION MANAGEMENT DURABLE

La HEG-FR vise à préparer ses étudiantes et étudiants à devenir des gestionnaires responsables et conscients des défis sociétaux. Dans ce but, elle lance, en collaboration avec la HEG-GE, une nouvelle orientation intitulée Management Durable unique au niveau de sa configuration et des cours proposés au sein de la HES-SO. L'orientation Management Durable développe une approche globale et systémique en lien avec la prise en compte des objectifs sociaux et écologiques en plus de l'impératif de performance économique.

Les participantes et participants seront capables de comprendre la systémique des enjeux sociaux, environnementaux et économiques et de les intégrer de manière transverse dans leur organisation. Elles et ils seront apte à utiliser des méthodes, des outils de réflexion et d'analyse de la durabilité en entreprise le long de sa chaîne de valeur.

## VERTIEFUNGSRICHTUNGEN

Die HSW-FR bietet momentan im letzten Studienjahr neben einer breiten Palette an Optionskursen die zwei Vertiefungsrichtungen «Digital Business» und «Nachhaltigkeitsmanagement» an. Diese erlauben es den Studierenden, sich vertieftes Wissen in einem aktuellen Fachbereich der gegenwärtigen Arbeitswelt anzueignen. Die Wahl einer Bachelorarbeit im gewählten Vertiefungsbereich konsolidiert ihre Fähigkeiten und Kenntnisse. Die absolvierte Vertiefungsrichtung wird zudem explizit auf dem Abschlussdiplom aufgeführt.

### VERTIEFUNGSRICHTUNG DIGITAL BUSINESS

Die HSW-FR ist die einzige Hochschule der Westschweiz, die eine Vertiefungsrichtung in Digital Business anbietet. Ihr Ziel ist es, zukünftige Arbeitnehmende und Unternehmerinnen und Unternehmer auszubilden, die sich ein umfassendes Verständnis des digitalen Umfeldes aneignen und die Digitalisierung der Gesellschaft in ihren betriebswirtschaftlichen Ansatz integrieren. Die Absolventen werden optimal auf den Arbeitsmarkt vorbereitet und sind in der Lage, die für die Leitung eines Digitalisierungsprojekts erforderlichen Kenntnisse und Ressourcen zu steuern.

### VERTIEFUNGSRICHTUNG NACHHALTIGKEITSMANAGEMENT

Die HSW-FR will ihre Studierenden darauf vorbereiten, verantwortungsvolle Managerinnen und Manager zu sein, die sich der gesellschaftlichen Herausforderungen bewusst sind. Zu diesem Zweck lancierte sie in Zusammenarbeit mit der HEG Genf die neue Vertiefungsrichtung Nachhaltigkeitsmanagement, die in Bezug auf ihren Inhalt und die angebotenen Kurse in der HES-SO einzigartig ist. Die Vertiefungsrichtung Nachhaltigkeitsmanagement entwickelt einen globalen und systemischen Ansatz der Berücksichtigung von sozialen und ökologischen Zielen neben dem Gebot der wirtschaftlichen Leistungsfähigkeit.

Die Teilnehmerinnen und Teilnehmer werden in der Lage sein, das Zusammenwirken der sozialen, ökologischen und wirtschaftlichen Aspekten zu verstehen und diese übergreifend in ihre jeweilige Organisation zu integrieren. Sie können in der Lage sein, Methoden und Instrumente zur Reflexion und Analyse der Nachhaltigkeit in Unternehmen entlang ihrer Wertschöpfungskette nutzen.

## MULTILINGUISME : UNE OFFRE UNIQUE EN SUISSE

Concernant le choix des langues dans les cours qui sont enseignés, plusieurs options sont possibles.

## MEHRSPRACHIGKEIT: EIN EINZIGARTIGES ANGEBOT IN DER SCHWEIZ

Für die Auswahl der Sprachen, in denen die Kurse belegt werden können, stehen den Studierenden mehrere Optionen offen.

Cursus unilingue Einsprachig	Cursus bilingue Zweisprachig DE/FR	Cursus bilingue DE/EN Zweisprachig DE/EN	Cursus trilingue Dreisprachig
<p>Tous les cours sont donnés dans une seule langue (français ou allemand).</p> <p>Alle Unterrichtsveranstaltungen finden in der gleichen Sprache statt (Deutsch oder Französisch).</p>	<p>Environ deux tiers des cours sont enseignés en français et un tiers en allemand.</p> <p>Circa zwei Drittel der Kurse sind in Deutsch, ein Drittel in Französisch.</p>	<p>Nos participantes et participants ont la possibilité de suivre un cursus bilingue allemand-anglais. La partie anglophone est garantie par le cours Principles of Marketing, par un semestre à l'étranger et en dernière année par des cours à option.</p> <p>Die Teilnehmerinnen und Teilnehmer haben die Möglichkeit, einen zweisprachigen deutsch-englischen Studiengang zu belegen. Der englischsprachige Teil wird durch den Kurs Principles of Marketing, durch ein Auslandssemester und im letzten Jahr durch Wahlfächer gewährleistet.</p>	<p>Possibilité de suivre un tiers des cours dans chacune des langues suivantes : français, allemand et anglais.</p> <p>Die Studierenden haben die Möglichkeit, jeweils ein Drittel der Unterrichtsveranstaltungen auf Deutsch, Französisch und Englisch zu absolvieren.</p>

« LE TRILINGUISME NE SE DISTINGUE PAS SEULEMENT PAR DES COMPÉTENCES LINGUISTIQUES ÉLEVÉES – MAIS AUSSI PAR UNE AISANCE PARTICULIÈRE DANS LA COMPRÉHENSION DES RAPPORTS INTERCULTURELS. TRILINGUAL STUDIES ARE THE KEY TO THRILLING JOB OPPORTUNITIES! DIE PRAXISNAHE, MEHRSPRACHIGE UND INNOVATIVE AUSBILDUNG AN DER HSW FRIBOURG ZUSAMMEN MIT DEN INTERNATIONALEN ERFAHRUNGEN WÄHREND DES STUDIUMS MACHTEN MICH FIT FÜR DIE WIRTSCHAFTSWELT. »

Jacqueline Bolliger –  
Chief of Staff to Group  
Head Human Resources at UBS  
(Alumni 2014)

## ÉCHANGES ET MOBILITE INTERNATIONALE

Les étudiantes et étudiants en Bachelor ont l'opportunité d'effectuer un semestre à l'étranger durant le 3<sup>ème</sup> semestre pour la filière à plein temps ou le 5<sup>ème</sup> semestre pour la filière en emploi. Les choix de l'établissement et des modules sont libres mais doivent être validés par la Direction du Bachelor. Ces séjours à l'étranger sont obligatoires pour le cursus trilingue et facultatifs pour les cursus uni- ou bilingues (FR-DE).

## INTERNATIONALER AUSTAUSCH UND MOBILITÄT

Die Studierenden des Bachelor-Studiengangs haben die Möglichkeit, im 3. Semester (Vollzeitstudium) bzw. im 5. Semester (berufsbegleitendes Studium) ein Semester im Ausland zu absolvieren. Die Wahl des Bildungsinstituts und der Module bleibt den Studierenden überlassen, muss aber von der Bachelor-Studiengangsleitung genehmigt werden. Im dreisprachigen Studiengang ist ein Auslandssemester obligatorisch, im ein- oder zweisprachigen fakultativ.



«DIE MEHRSPRACHIGKEIT DER HSW-FR ERLAUBT ES DEN STUDIERENDEN, IHRE SPRACHLICHEN KENNTNISSE ZU KONSOLIDIEREN. SIE VERBESSERN GLEICHZEITIG IHRE BERUFLICHEN PERSPEKTIVEN, IM SPEZIELLEN INNERHALB INTERNATIONALER UNTERNEHMEN. IM WEITEREN SCHÄTZEN WIR, DASS SICH DIE HSW-FR VERTIEFT MIT INTERESSANTEN PROBLEMSITUESSIONEN IM ZUSAMMENHANG MIT KMU AUSEIANDERSETZT.»

Urs P. Gauch –  
Verwaltungsratspräsident  
Fundamenta Group AG

## NOS DIPLÔMÉES ET DIPLÔMÉS : COMPÉTENCES ET POINTS FORTS

Grâce à notre système de formation orienté vers la pratique, nos diplômées et diplômés sont prisés par les employeurs qui apprécient particulièrement leur large éventail de connaissances, leurs capacités pluridisciplinaires et leur approche pragmatique.

Elles et ils sont en mesure d'assumer des fonctions de cadre. L'orientation pratique leur permet d'être efficaces. Elles et ils disposent de solides compétences en gestion et en économie d'entreprise ainsi que les outils et aptitudes nécessaires à la résolution de problèmes concrets.

L'environnement multiculturel de l'école favorise l'ouverture d'esprit tandis que le multilinguisme leur permet de maîtriser le langage économique en français, allemand et /ou anglais. Elles et ils sont alors prêts à affronter la diversité des milieux professionnels, tant en Suisse que sur le plan international.

### En outre, notre formation permet de développer :

- Un esprit d'entreprise fort ; nos diplômées et diplômés sont entrepreneurs, proactifs, créatifs et savent anticiper le changement.
- De la motivation et des aptitudes professionnelles multiples ; notre formation est exigeante et requiert un investissement personnel et un intérêt important. De plus, s'agissant d'une formation de généraliste avec des approfondissements dans le domaine de la comptabilité, du marketing, de la finance, des ressources humaines et de l'entrepreneuriat, nos étudiantes et étudiants sont à même d'appréhender les enjeux, de comprendre et d'anticiper des situations très diverses.
- Des compétences sociales et de leadership ; en plus de cours dédiés au développement de ces compétences, les candidates et candidats effectuent des travaux de groupe ou des projets qui leur permettent de renforcer ces qualités et leur autonomie.

## UNSERE DIPLOMIERTEN: KOMPETENZEN UND STÄRKEN

Dank unseres praxisorientierten Ausbildungssystems wissen die Arbeitgeber an unseren Diplomierten insbesondere ihr breites Wissensspektrum, ihre interdisziplinären Kompetenzen und ihre pragmatische Herangehensweise zu schätzen.

Sie sind in der Lage, Führungsaufgaben wahrzunehmen. Kraft der praktischen Ausrichtung des Studiums sind unsere Absolventen unmittelbar bereit, effizient zu arbeiten. Sie besitzen solide Management-Kompetenzen sowie verfügen über das notwendige Rüstzeug sowie die erforderlichen Fähigkeiten zur Lösung konkreter Probleme.

Das multikulturelle Umfeld der Schule fördert den aufgeschlossenen Geist der Studierenden. Dank der mehrsprachigen Ausrichtung des Studiums eignen sie sich das gesamte wirtschaftswissenschaftliche Wissen nicht nur in ihrer Muttersprache an, sondern ebenso in Französisch bzw. Deutsch und Englisch. Damit sind unsere Diplomierten bestens vorbereitet auf die vielfältigen beruflichen Tätigkeitsfelder nicht nur in der Schweiz, sondern auch auf internationaler Ebene.

### Darüber hinaus vermittelt unsere Ausbildung:

- Einen ausgeprägten Unternehmergeist: Unsere Diplomierten handeln unternehmerisch, flexibel und kreativ, und sie wissen Veränderungen zu antizipieren.
- Motivation und vielfältige berufliche Fähigkeiten: Unsere Studiengänge sind anspruchsvoll und verlangen hohen persönlichen Einsatz und grosses Interesse an der Materie. Aufgrund des breit angelegten allgemeinbildenden Wissensfundaments, auf dem vertiefende Studienschwerpunkte in den Fachbereichen Rechnungswesen, Marketing, Finanzmanagement, Personalmanagement und Entrepreneurship aufbauen, bringen unsere Absolventen ein hohes Mass an Sachkompetenz ein und sind befähigt, sich in den unterschiedlichsten Situationen zurechtzufinden.
- Sozialkompetenz und Führungsqualitäten: Die Studiengänge umfassen eigene Veranstaltungen zur Förderung dieser Eigenschaften. Zudem interagieren unsere Absolventen in einem multikulturellen Umfeld – insbesondere bei Gruppenarbeiten oder Projekten – und können dergestalt ihre Fähigkeiten diesbezüglich vertiefen und ihre Selbstständigkeit entwickeln.

## PERSPECTIVES PROFESSIONNELLES

Obtenir un Bachelor en économie d'entreprise ouvre de nombreuses portes. Nos diplômées et diplômés peuvent décider d'entrer directement sur le marché du travail. Grâce à un enseignement fortement orienté vers la pratique, elles et ils sont opérationnels dès la fin de leur formation. Les opportunités professionnelles dans le domaine économique sont multiples et variées. Généralistes, les participantes et participants ont la chance de pouvoir choisir la voie qui leur convient le mieux et également de pouvoir se spécialiser dans un ou plusieurs secteurs, au sein même de leur entreprise ou par le biais de formations continues.

## BERUFLICHE PERSPEKTIVEN

Ein Bachelor of Science in Betriebsökonomie eröffnet zahlreiche Karrieremöglichkeiten. Dank der konsequent praxisorientierten Ausbildung können unsere Absolventen direkt in die Arbeitswelt einsteigen. Die Beschäftigungsmöglichkeiten in der Wirtschaft sind zahlreich und vielfältig. Als Generalisten steht unseren Hochschulabsolventen offen, den Aufgabenbereich auszuwählen, der ihnen am besten liegt. Im Rahmen ihres Unternehmens, in dem sie tätig sind, oder auf dem Weg der Weiterbildung bzw. mit einem Nachdiplomstudium können sie sich aber auch auf einen bestimmten Sektor oder mehrere Aufgabenfelder spezialisieren.



«RÜCKBLICKEND IST WESENTLICH: DAS BERUFSBEGLEITENDE STUDIUM AN DER HSW FREIBURG FÖRDERTE DEN INTERDISZIPLINÄREN WEITBLICK, WOBEI EIN IDEALER MIX AUS PRAXIS UND THEORIE MITVERANTWORTLICH FÜR DEN AUFBAU EINES SOLIDEN NETZWERKES WAR.»

Lukas Schneuwly –  
Verantwortlicher Career Center HSW-FR  
(Alumni 2007)



«DURCH IHRE KOMPETENZEN UND IHRE DYNAMIK LIEFERT DIE HSW-FR DEN ZUKÜNFTIGEN MANAGERN UND UNTERNEHMERN WICHTIGES PRAKTISCHES UND THEORETISCHES WISSEN FÜR DAS WIRTSCHAFTSLEBEN DES 21. JAHRHUNDERTS.»

Joseph Deiss –  
Präsident der Schweizerischen Eidgenossenschaft 2004,  
Bundesrat 1999–2006, Präsident der 65. Generalversammlung der UNO



#### Ci-dessous quelques voies possibles à la fin des études :

- Comptabilité et Finance : comptable, auditrice et auditeur, contrôleur de gestion, credit manager, fiscaliste.
- Marketing, vente et communication : responsable marketing et webmarketing, responsable des ventes, cheffe et chef de produit, chargée et chargé de communication, spécialiste en relations publiques.
- Ressources humaines : responsable du personnel, chargée et chargé du recrutement, responsable de la formation, assistante et assistant de direction.
- Supply chain management, logistique et achats : responsable logistique, supply chain manager, material manager, responsable des achats, gestionnaire de production, gestionnaire de qualité.
- Gestion de projet : analyste, cheffe et chef de projet.
- Analyse des systèmes d'information : consultante et consultant en système d'information, gestionnaire d'applications, chargée et chargé d'affaires internes.
- Droit et fiscalité : fiscaliste, experte et expert fiscal, responsable fiscal.
- Economie politique : administratrice et administrateur des services publics, cheffe et chef de service, économiste.

A la fin de leur Bachelor, les diplômées et diplômés peuvent également décider de poursuivre leur formation en effectuant un Master consécutif, soit dans notre école en suivant notre Master of Science in Business Administration, major in Entrepreneurship (Innovation & Growth), reconnu sur le plan national et international, soit dans un établissement de leur choix.

#### Nachfolgend finden Sie einige potenzielle Karrieremöglichkeiten nach Abschluss des Studiums:

- Buchhaltung und Finanzmanagement: Buchhalter/in, Buchprüfer/In, Controller/in, Kreditmanager/in, Steuerexperte/in.
- Marketing, Verkauf und Kommunikation: Marketing- und Webmarketing-Beauftragte, Verkaufsleitende, Produktmanager/in, Kommunikationsbeauftragte, Experte für Öffentlichkeitsarbeit.
- Personalwesen: Personalleitende, Rekrutierungsverantwortliche, Ausbildungsverantwortliche, Assistent/in der Geschäftsleitung.
- Supply Chain Management, Logistik und Einkauf: Logistikverantwortliche, Supply-Chain-Manager/in, Materialmanager/in, Einkaufsleitende, Produktionsleitende, Qualitätsmanager/in.
- Projektmanagement: Analyst/in, Projektleitende.
- Analyse des Informationssystems: IT-System-Berater/in, Anwendungsmanager/in, interne Geschäftsbeauftragte.
- Recht und Steuern: Steuerfachkraft, Steuerexperte/in, Steuerverantwortliche.
- Volkswirtschaft: Verwalter/in öffentlicher Dienste, Dienstchef/in, Wirtschaftssachverständige.

Unsere Diplomierten können ihr Bachelorstudium auch mit einem Masterabschluss ergänzen, sei es mit dem national und international anerkannten Master of Science in Business Administration, Major in Entrepreneurship (Innovation & Growth) an unserer Hochschule, sei es mit einem Master an einer anderen Bildungseinrichtung ihrer Wahl.

## TITRE DELIVRÉ

Bachelor of Science HES-SO en économie d'entreprise (en anglais : Bachelor of Science HES-SO in Business Administration)

## CONDITIONS D'ADMISSION

Les conditions d'admission reposent sur les dispositions légales de la HES-SO. L'objectif est celui d'obtenir l'aptitude nécessaire aux études HES.

## CONDITIONS D'ADMISSION

### Titre / Zugangsabschluss

Maturité professionnelle commerciale (MPC) <sup>1</sup> Kaufmännische Berufsmatura (KBM) <sup>1</sup>
Maturité professionnelle Economie et Services (type Economie) <sup>1</sup> Berufsmatura Wirtschaft und Dienstleistungen (Typ Wirtschaft) <sup>1</sup>
Maturité avec CFC dans le domaine <sup>1</sup> Matura mit EFZ im Fachbereich <sup>1</sup>
Maturité avec CFC hors domaine <sup>1</sup> Matura mit EFZ ausserhalb des Fachbereichs <sup>1</sup>
Autres maturités officiellement reconnues (gymnasiale, etc.) Andere offiziell anerkannte Matura (gymnasiale usw.)
CFC ou Diplôme de commerce sans maturité EFZ oder Handelsdiplom ohne Matura
Diplômes étrangers / autres diplômes Ausländische Diplome / Andere Diplome

#### <sup>1</sup> Liste des CFC apparentés au domaine :

- CFC d'employé-e de commerce
- CFC de gestionnaire du commerce de détail
- CFC de gestionnaire de vente
- CFC de médiamaticien-e
- CFC de logisticien-ne
- CFC de droguiste
- CFC d'agent-e relation client
- CFC d'assistant-e en pharmacie
- CFC d'agent-e de transports publics
- CFC d'agent-e en information documentaire
- CFC de libraire
- CFC d'employé-e d'édition
- CFC de spécialiste en communication hôtelière
- CFC d'opticien-ne
- CFC d'assistant-e médical-e
- CFC de développeur ou développeuse de business numérique

#### <sup>2</sup> Conditions relatives à la pratique professionnelle :

D'une manière générale, la pratique professionnelle d'au minimum une année effective de travail à 100 % doit avoir été exercée dans un domaine d'activité ayant trait à l'économie privée ou à l'administration publique. Même si l'obligation relative à la pratique professionnelle ne concerne pas la maturité professionnelle commerciale, il est vivement conseillé d'élargir les expériences professionnelles avant le début des études à la HEG-FR.

## ABSCHLUSS

Bachelor of Science HES-SO in Betriebsökonomie (Titel in Englisch: Bachelor of Science HES-SO in Business Administration)

## ZULASSUNG

Die Aufnahmebestimmungen für das Studium beruhen auf den für die HES-SO geltenden hochschulgesetzlichen Bestimmungen. Ziel der Aufnahmepolitik ist, die notwendige Vorbildung für das Absolvieren eines Fachhochschulstudiums zu erreichen.

## AUFNAHMEBESTIMMUNGEN

### Admis ? / Zulassung möglich?

Admis sans condition Aufgenommen ohne Bedingungen
Admis sans condition Aufgenommen ohne Bedingungen
Admis sans condition Aufgenommen ohne Bedingungen
Admis avec pratique professionnelle <sup>2</sup> Aufgenommen mit Berufspraxis <sup>2</sup>
Admis avec pratique professionnelle <sup>2</sup> Aufgenommen mit Berufspraxis <sup>2</sup>
Non admis Nicht aufgenommen
Prière de contacter le secrétariat Bitte Sekretariat kontaktieren

#### <sup>1</sup> Liste der EFZ im Fachbereich:

- EFZ Kaufmann/Kauffrau
- EFZ Detailhandelsfachmann/Detailhandelsfachfrau
- EFZ Detailhandelsangestellter/Detailhandelsangestellte
- EFZ Mediamatiker/Mediamatikerin
- EFZ Logistiker/Logistikerin
- EFZ Drogist/in
- EFZ Fachmann/Fachfrau Kundendialog
- EFZ Pharma-Assistent/in
- EFZ Fachmann/Fachfrau öffentlicher Verkehr
- EFZ Fachmann/Fachfrau Information und Dokumentation
- EFZ Buchhändler/in
- EFZ Verlagsbuchhändler/in
- EFZ Hotel-Kommunikationsfachmann/Hotel-Kommunikationsfachfrau
- EFZ Augenoptiker/in
- EFZ Medizinische/r Praxisassistent/in
- EFZ Entwickler/in digitales Business

#### <sup>2</sup> Bedingungen für die berufliche Praxis:

Vorausgesetzt wird generell mindestens ein Jahr Berufspraxis in einer Vollzeitstelle in der Privatwirtschaft oder der öffentlichen Verwaltung. Obwohl die einjährige Berufspraxis bei Absolventinnen und Absolventen einer kaufmännischen Berufsmatura nicht vorausgesetzt wird, ist es empfehlenswert, wenn Sie vor dem Studium an der HSW-FR bereits gewisse berufliche Erfahrung erworben haben.

« EN TANT QU'ITALOPHONE, LA FORMATION BILINGUE DE LA HEG-FR M'A PERMIS, EN PLUS DES CONNAISSANCES ÉCONOMIQUES, D'AMÉLIORER MES COMPÉTENCES LINGUISTIQUES QUI SE SONT AVÉRÉES TRÈS UTILES DANS LE MONDE DU TRAVAIL EN SUISSE. »

Rachele Berti –  
Sachbearbeiterin HR, SBB CFF FFS  
(Alumni 2009)



«DAS BACHELOR-STUDIUM AN DER HSW FREIBURG ZEICHNET SICH AUS DURCH EINE ENGE KOMBINATION VON THEORIE UND PRAXIS, DEN INTERESSANTEN UND BEREICHERNDEN AUSTAUSCH ZWISCHEN WISSENSCHAFTLERN UND PRAKTIKERN SOWIE DURCH DIE DREISPRACHIGKEIT. DIES WAR MEINE ERFAHRUNG ALS STUDENT. IN MEINEN FUNKTIONEN ALS HR-SPEZIALIST UND DOZENT AN DER HSW FREIBURG KANN ICH BESTÄTIGEN, DASS SIE ALLE ZUTATEN FINDEN, UM IHRE BERUFLICHE KARRIERE ZU STARTEN RESPEKTIVE ZU FESTIGEN ODER UM EIN SOLIDES FUNDAMENT FÜR EINEN MASTER-STUDIENGANG ZU LEGEN.»

Paul Santschi –  
Dozent an der HSW, Leiter Compliance und Arbeitsrecht, Micarna (Alumni 2003)

## COMPÉTENCES EN TECHNIQUES QUANTITATIVES DE GESTION (TQG)

Le niveau de TQG généralement requis est celui de la Maturité professionnelle commerciale (MPC). Nous conseillons vivement à tous les candidates et candidats qui ne possèdent pas ces connaissances de suivre les cours dispensés au Centre de Perfectionnement Interprofessionnel (CPI) à Granges-Paccot ([www.cpi.ch](http://www.cpi.ch)).

## NIVEAU DE LANGUES

Le niveau de langue généralement attendu pour le début des études Bachelor auprès de la HEG-FR devrait correspondre, pour les langues partenaires (allemand, anglais), à la qualification B1 du Cadre européen commun de référence pour les langues (CECR). Il est nécessaire de combler d'éventuelles lacunes dans les langues partenaires avant le début de leurs études.

## VALIDATION DES ACQUIS DE L'EXPÉRIENCE (VAE) : TRANSFORMER SON EXPÉRIENCE EN DIPLÔME !

La validation des acquis de l'expérience VAE est une démarche destinée à faire valoir ses compétences ou aptitudes professionnelles et extra-professionnelles en vue de reprendre des études supérieures. Elle s'adresse uniquement aux personnes qui répondent aux conditions d'admission et âgées de plus de 25 ans. Pour plus d'information, consulter le site internet : [www.vae-formations.ch](http://www.vae-formations.ch)

## INSCRIPTION

Le délai d'inscription est fixé au 30 avril de chaque année. L'inscription pour les personnes étrangères est fixée au 31 janvier. Passé ce délai veuillez contacter le secrétariat bachelor. Toutes les informations utiles ainsi que le formulaire se trouvent sur notre site internet : [www.heg-fr.ch](http://www.heg-fr.ch) (rubrique : Bachelor)

## KENNTNISSE IM RECHNUNGSWESEN

Das Einstiegsniveau im Rechnungswesen entspricht den Anforderungen für die kaufmännische Berufsmatura. Wir empfehlen allen Studienbewerbenden, die keine Kenntnisse in Rechnungswesen besitzen, sich die entsprechenden Kenntnisse vor Studienbeginn anzueignen.

## ERFORDERLICHE SPRACHKENNTNISSE

Zu Beginn des Bachelorstudiums an der HSW-FR wird in den Fremdsprachen Französisch und Englisch die Stufe B1 des gemeinsamen europäischen Referenzrahmens für Sprachen (GER) vorausgesetzt. Die angehenden Studierenden werden gebeten, Lücken in den entsprechenden Fremdsprachen vor Aufnahme des Studiums zu schliessen.

## VALIDIERUNG VON BILDUNGSLEISTUNGEN: NUTZEN SIE IHRE ERFAHRUNG FÜR EINEN HOCHSCHULABSCHLUSS!

Die Validierung von Bildungsleistungen ermöglicht, sich berufliche oder ausserberuflich erlangte Kompetenzen und Fertigkeiten anerkennen zu lassen, um wieder ein Hochschulstudium aufzunehmen. Die Validierung gilt nur für Studienbewerbende, welche die Aufnahmebestimmungen erfüllen und über 25 Jahre alt sind. Nähere Informationen finden Sie unter: [www.vae-formations.ch](http://www.vae-formations.ch)

## EINSCHREIBUNG

Die Immatrikulationsfrist endet am 30. April jeden Jahres. Die Immatrikulationsfrist für ausländische Kandidaten läuft am 31. Januar aus. Nach dieser Frist ist das akademische Sekretariat zu kontaktieren. Sämtliche hilfreichen Informationen und das Einschreibeformular finden Sie auf unserer Website: [www.heg-fr.ch](http://www.heg-fr.ch) (Rubrik: Bachelor)

« LA FORMATION EN COURS D'EMPLOI M'A PERMIS D'EXERCER UNE ACTIVITÉ PROFESSIONNELLE EN PARALLÈLE DES ÉTUDES ; DUO GAGNANT POUR UNE ENTRÉE OPTIMALE SUR LE MARCHÉ DU TRAVAIL. GRÂCE AUX OUTILS ACQUIS ET AUX COMPÉTENCES DÉVELOPPÉES AU FIL DE LA FORMATION ET DANS MON TRAVAIL, J'AI TOUT DE SUITE PU METTRE MON EXPÉRIENCE EN PRATIQUE. »

Sandy Schneider –  
Chargée de projets, HEG-FR  
(Alumni 2013)



## CONTACT

Secrétariat Bachelor  
Haute école de gestion Fribourg  
Bureau 107 (1<sup>er</sup> étage)  
Ch. du Musée 4  
CH-1700 Fribourg

T: +41 26 429 63 70  
E: heg-bachelor@hefr.ch

## DÉBUT DES COURS

La rentrée académique a lieu le lundi de la 38<sup>ème</sup> semaine civile tandis que la rentrée administrative a lieu en principe la semaine précédente. L'année académique se déroule conformément aux exigences européennes. Chaque semestre est conclu par une semaine d'examens, permettant la validation des modules grâce à l'acquisition des crédits européens (ECTS)\* correspondants.

## FRAIS D'INSCRIPTION ET D'ÉCOLAGE

Les frais d'inscription et d'écolage sont uniformisés pour l'ensemble des Hautes écoles de gestion de Suisse romande.

La taxe d'inscription s'élève à CHF 150.– et l'écolage forfaitaire semestriel à CHF 500.– (frais d'infrastructure non inclus).

\* Moyen quantitatif d'exprimer le volume d'un apprentissage basé sur l'atteinte des acquis de formation et la charge de travail que cela requiert. Un crédit représente un volume de 25 à 30 heures de travail.



« LE PROGRAMME D'ÉTUDES EN EMPLOI DE LA HAUTE ÉCOLE DE GESTION M'A DONNÉ L'OPPORTUNITÉ D'ENTREPRENDRE DES ÉTUDES DE NIVEAU UNIVERSITAIRE APRÈS PLUSIEURS ANNÉES DE PRATIQUE PROFESSIONNELLE. IL M'A PERMIS DE DÉVELOPPER DES COMPÉTENCES ESSENTIELLES EN MANAGEMENT ET GRÂCE AUX OPTIONS PROPOSÉES, DE MIEUX COMPRENDRE LES FONDEMENTS DE LA FINANCE D'ENTREPRISE. AUJOURD'HUI ENCORE, LES LIENS TISSÉS AVEC MES ANCIENS COLLÈGUES D'ÉTUDE M'APPORTENT BEAUCOUP ET CONSTITUENT UN EXCELLENT MOYEN DE FAIRE VIVRE SON RÉSEAU DE RELATIONS PROFESSIONNELLES, AUTREMENT QU'AU TRAVERS D'UNE PLATEFORME INTERNET. »

Christophe Bondallaz –  
 Chef RH HES-SO Fribourg  
 (Alumni 1999)

#### ANSPRECHPARTNER

Sekretariat Bachelor  
 Hochschule für Wirtschaft Freiburg  
 Raum 107 (1. Stock)  
 Ch. du Musée 4  
 CH-1700 Freiburg

T: +41 26 429 63 70  
 E: heg-bachelor@hefr.ch

#### EINSCHREIBE- UND STUDIENGEBÜHREN

Die Einschreibe- und Studiengebühren aller Fachhochschulen der Westschweiz sind einheitlich. Die Einschreibgebühr beträgt CHF 150.–, die pauschale Studiengebühr pro Semester CHF 500.– (Infrastrukturkosten nicht inbegriffen).

#### BEGINN DER UNTERRICHTSVERANSTALTUNGEN

Das akademische Jahr beginnt am Montag der 38. Kalenderwoche. Allerdings erfolgt der administrative Einstieg in das Studium bereits eine Woche früher, und zwar ab dem Montag der 37. Kalenderwoche.

Der Verlauf des akademischen Jahres gestaltet sich gemäss den europäischen Anforderungen. Folgerichtig werden die beiden Semester jeweils mit einer Prüfungswoche abgeschlossen. Dies ermöglicht die Validierung der Lernmodule durch den Erwerb der entsprechenden europäischen Hochschul-Kreditpunkte (ECTS)\*.

\* Ein Kreditpunkt definiert das Arbeitsvolumen, das zur Aneignung der definierten Kompetenzen im Rahmen einer Lehrveranstaltung aufzubringen ist und entspricht einem Umfang von 25 bis 30 Arbeitsstunden.

## CONTACT / KONTAKT

---

Secrétariat Bachelor  
Haute école de gestion Fribourg  
Bureau 107 (1<sup>er</sup> étage)  
Chemin du Musée 4  
CH-1700 Fribourg

Sekretariat Bachelor  
Hochschule für Wirtschaft Freiburg  
Raum 107 (1. Stock)  
Chemin du Musée 4  
CH-1700 Freiburg

T +41 26 429 63 70  
E [heg-bachelor@hefr.ch](mailto:heg-bachelor@hefr.ch)  
W [www.heg-fr.ch](http://www.heg-fr.ch)

---



**Hes·so**